



RAPPORTO DI PROVA V/ 11925AA del 01.07.2020

A richiesta n. 8094 del 29.06.2020

Committente: DOLOMITI CERT

Indirizzo: Z.I. VILLANOVA 7/A LONGARONE (BL)

Campioni calcestruzzo n. 5 CUBI

Data di arrivo: 29.06.2020

Provenienza dichiarata: -

Materiale consegnato da: MATERIALE PERVENUTO A MEZZO CORRIERE

Direttore Lavori: -

Note:

Dichiarazione:

- i risultati contenuti nel presente rapporto di prova si riferiscono unicamente ai campioni provati
- il presente rapporto di prova non può essere riprodotto parzialmente senza l'autorizzazione del responsabile del laboratorio
- la prova di compressione su campioni di calcestruzzo è stata eseguita in conformità con la norma UNI-EN 12390-3

IL DIRETTORE
ING. LUIGI MION



Sistema Gestione Qualità
Certificato ANCCP
UNI EN ISO 9001:2015
Certificato n.SSG 12168 AQ 2757

ASSOCIAZIONE LABORATORI
INGEGNERIA - GEOTECNICA

Il rapporto di prova è composto da n.10 fogli (facciate scritte n.10)



RAPPORTO DI PROVA V/ 11925AA del 01.07.2020

A richiesta n. 8094 del 29.06.2020

Prova di compressione eseguita con macchina Controls C7022 Sercomp 7
Matest C089PN1064

Note:

Data di prova: 01.07.2020

NUMERO	CONTRASSEGNO PROVENIENZA DEL PROVINO	DATA DI PREPARAZIONE DICHIARATA	MASSA	MASSA VOLUMICA APPARENTE	DIMENSIONI			SUPERFICIE	RESISTENZA A COMPRESSIONE UNI-EN 12390-3		TIPO DI ROTTURA
			kg	kg/m ³	d ₁	d ₂	d ₃	d ₁ x d ₂	kN	N/mm ²	
1	B.I. 0.1	14.03.2019	7,51	2.260	149	150	149	22.350	1.186	53,1	S
2	GRANITO BIANCO CON PIGMENTO	26.02.2019	7,97	2.360	150	150	150	22.500	1.905	84,7	S
3	GRANITO BIANCO CON PIGMENTO	27.02.2019	8,00	2.370	150	150	150	22.500	1.820	80,9	S
4	GRANITO BIANCO	13.03.2019	7,72	2.300	149	150	150	22.350	1.097	49,1	S
5	GRANITO BIANCO	"	7,79	2.310	150	150	150	22.500	1.313	58,4	S

Tipo di rottura: S = soddisfacente N = non soddisfacente simile all'esempio n° 1 □ 2 □ 3 □ 4 □ 5 □ 6 □ 7 □ 8 □ 9 □ della figura 2 norma UNI-EN 12390-3

Errore di planarità dei provini compreso nell'intervallo $\pm 0,0006d$ mm

* Errore di planarità dei provini non compreso nell'intervallo $\pm 0,0006d$ mm: eseguita rettifica

Il numero di campioni provati non e' sufficiente per eseguire il controllo di accettazione di tipo A previsto dalle norme tecniche per le costruzioni

LO SPERIMENTATORE
BUCIOL MARCO

IL DIRETTORE
ING. LUIGI MION



Il rapporto di prova è composto da n.10 fogli (facciate scritte n.10)



RAPPORTO DI PROVA V/ 11925AA del 01.07.2020

A richiesta n. 8094 del 29.06.2020

Si riportano di seguito le singole foto dei provini sottoposti a prova.

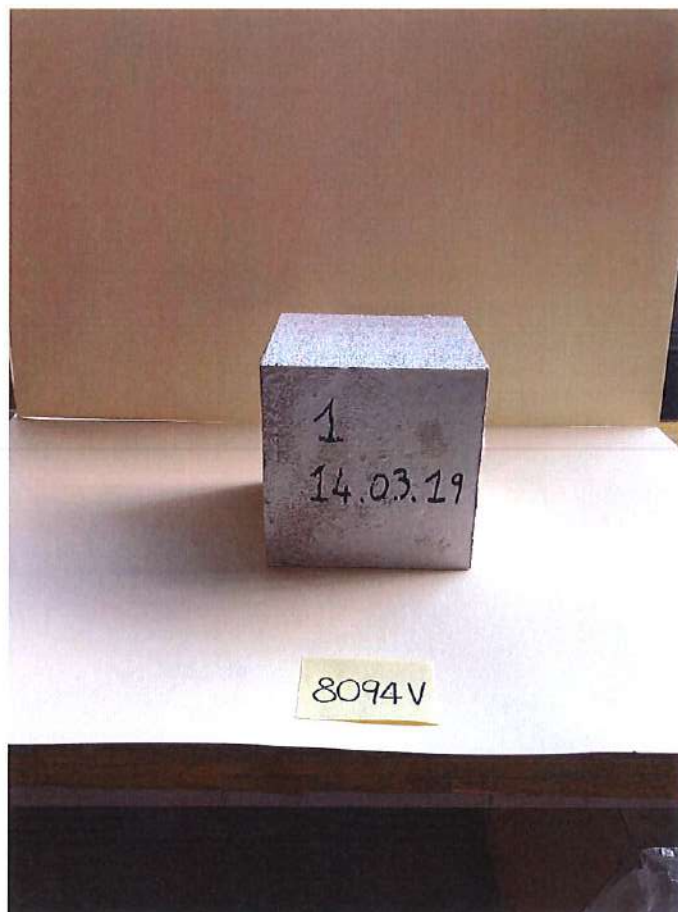

Fig.1 - Provino n.1 scasserato

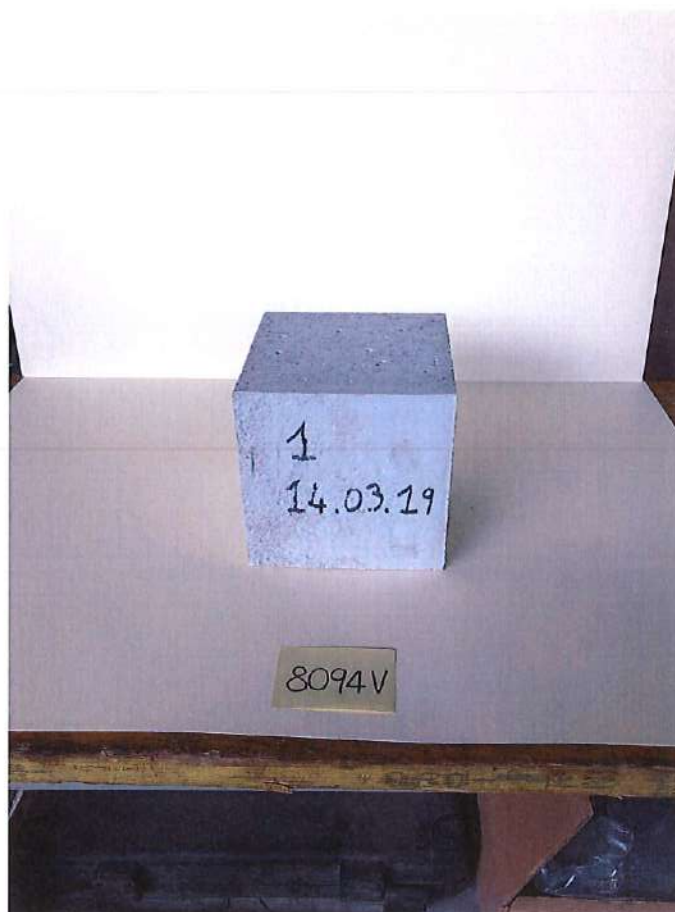

Fig.2 - Provino n.1 rettificato

Il rapporto di prova è composto da n.10 fogli (facciate scritte n.10)



RAPPORTO DI PROVA V/ 11925AA del 01.07.2020

A richiesta n. 8094 del 29.06.2020



Fig.3 - Provino n.1 in macchina

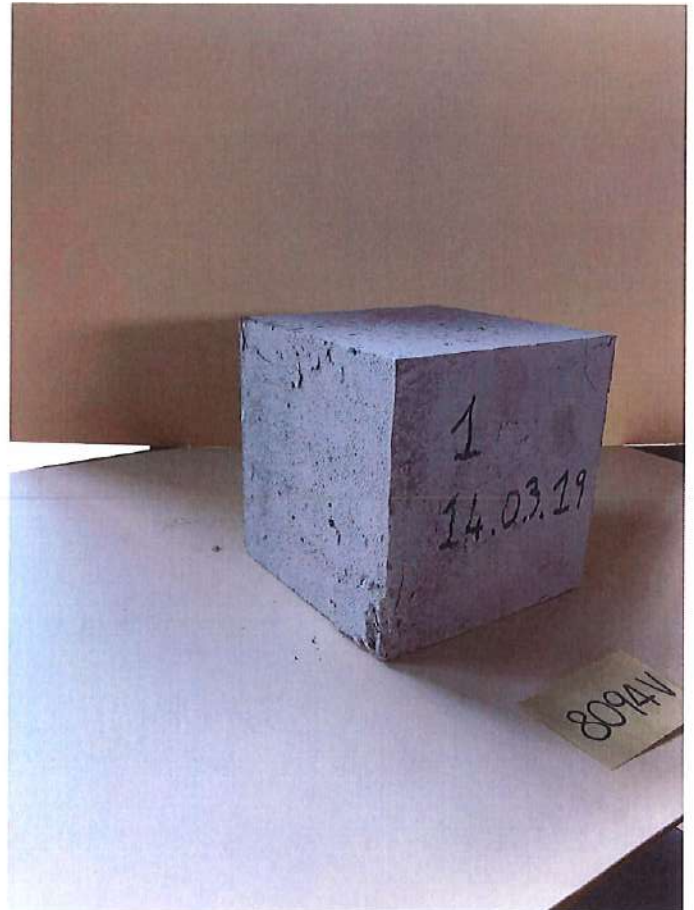

Fig.4 - Provino n.1 rottura

Il rapporto di prova è composto da n.10 fogli (facciate scritte n.10)



RAPPORTO DI PROVA V/ 11925AA del 01.07.2020

A richiesta n. 8094 del 29.06.2020



Fig.5 - Provino n.2 in macchina



Fig.6 - Provino n.2 rottura

Il rapporto di prova è composto da n.10 fogli (facciate scritte n.10)

RAPPORTO DI PROVA V/ 11925AA del 01.07.2020

A richiesta n. 8094 del 29.06.2020



Fig.7 - Provino n.2 rottura



Fig.8 - Provino n.3 in macchina

Il rapporto di prova è composto da n.10 fogli (facciate scritte n.10)



RAPPORTO DI PROVA V/ 11925AA del 01.07.2020

A richiesta n. 8094 del 29.06.2020



Fig.9 - Provino n.3 rottura

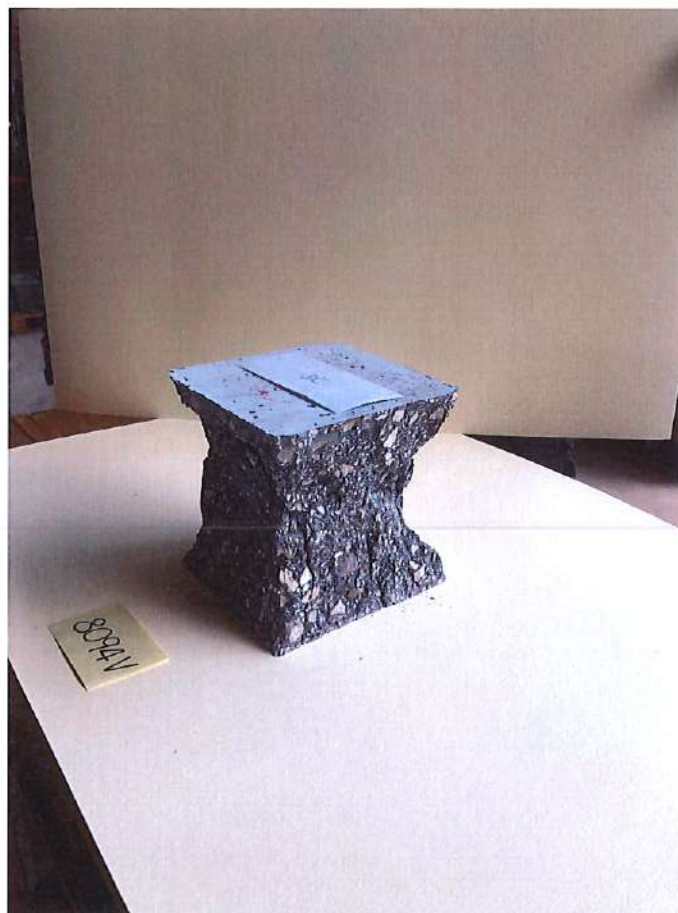

Fig.10 - Provino n.3 rottura

Il rapporto di prova è composto da n.10 fogli (facciate scritte n.10)



RAPPORTO DI PROVA V/ 11925AA del 01.07.2020

A richiesta n. 8094 del 29.06.2020



Fig.11 - Provino n.4 in macchina

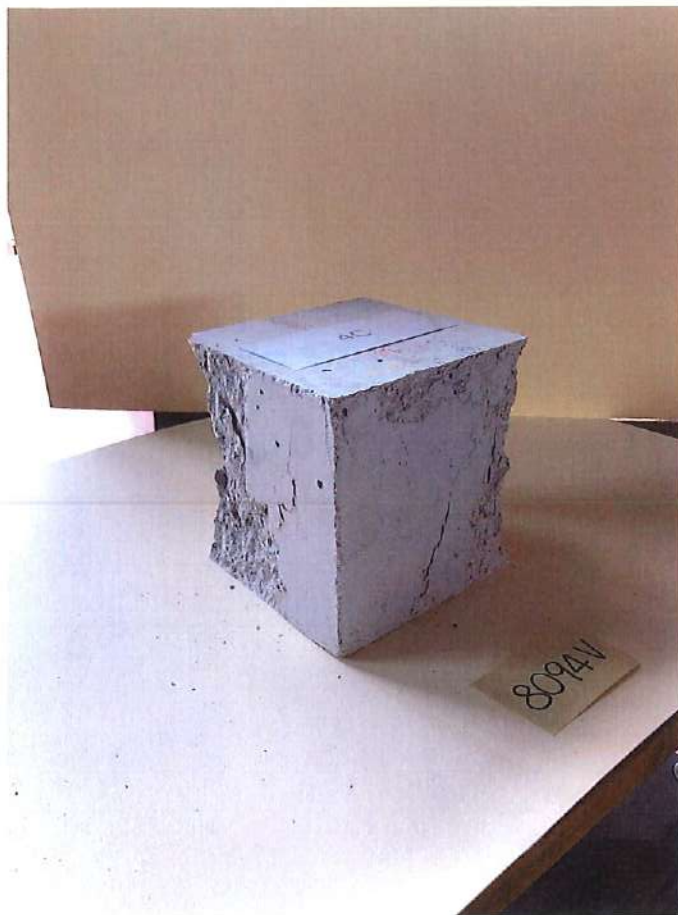

Fig.12 - Provino n.4 rottura

Il rapporto di prova è composto da n. 10 fogli (facciate scritte n.10)



RAPPORTO DI PROVA V/ 11925AA del 01.07.2020

A richiesta n. 8094 del 29.06.2020

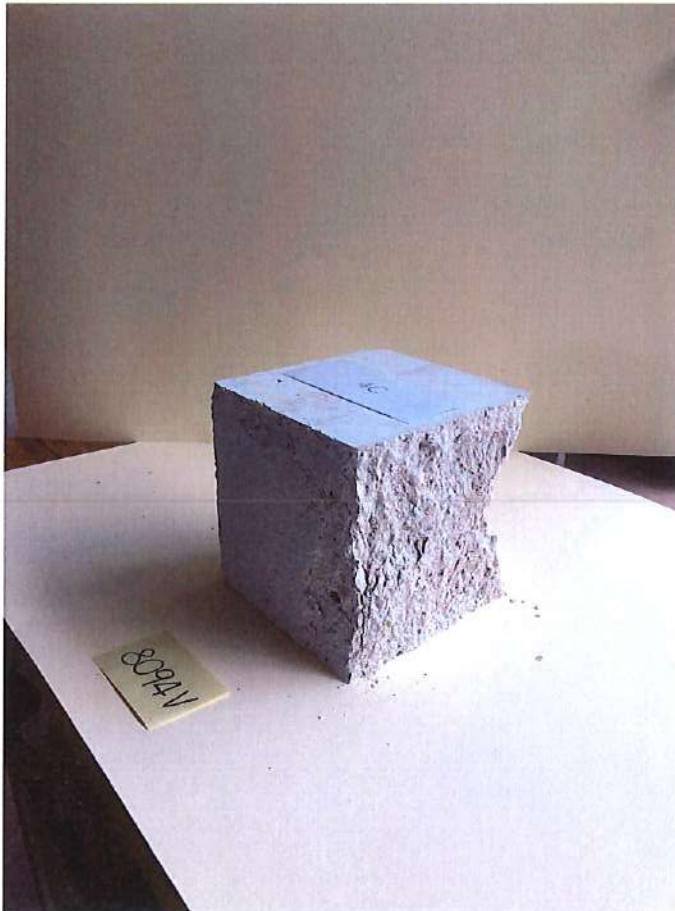

Fig.13 - Provino n.4 rottura



Fig.14 - Provino n.5 in macchina

Il rapporto di prova è composto da n.10 fogli (facciate scritte n.10)



RAPPORTO DI PROVA V/ 11925AA del 01.07.2020

A richiesta n. 8094 del 29.06.2020



Fig.15 - Provino n.5 rottura

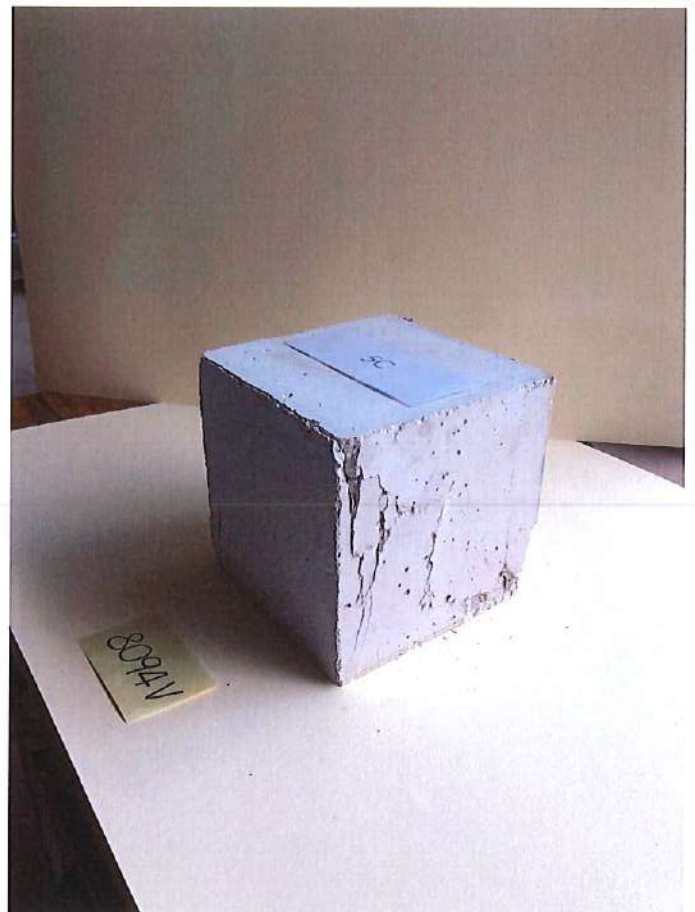

Fig.16 - Provino n.5 rottura

Il rapporto di prova è composto da n.10 fogli (facciate scritte n.10)